В жизни происходят разные события – и приятные, и грустные. Как же сделать так, чтобы неприятностей было как можно меньше? Всё просто! Надо соблюдать правила поведения, придуманные специально для детей.

Как быть, если дома нет взрослых, а за дверью незнакомый человек? Как вести себя на улице?

Чтобы тебе было интересно и легко изучать эти правила, они рассказаны с помощью картинок. Познакомься с героями нашего полезного комикса и бери с них пример!

Уехали в командировку, будем через недельку. Целуем, Мама и Папа
Выучи сам и научи младшего тому же: ФИО ребенка и его родителей, адрес, телефон.

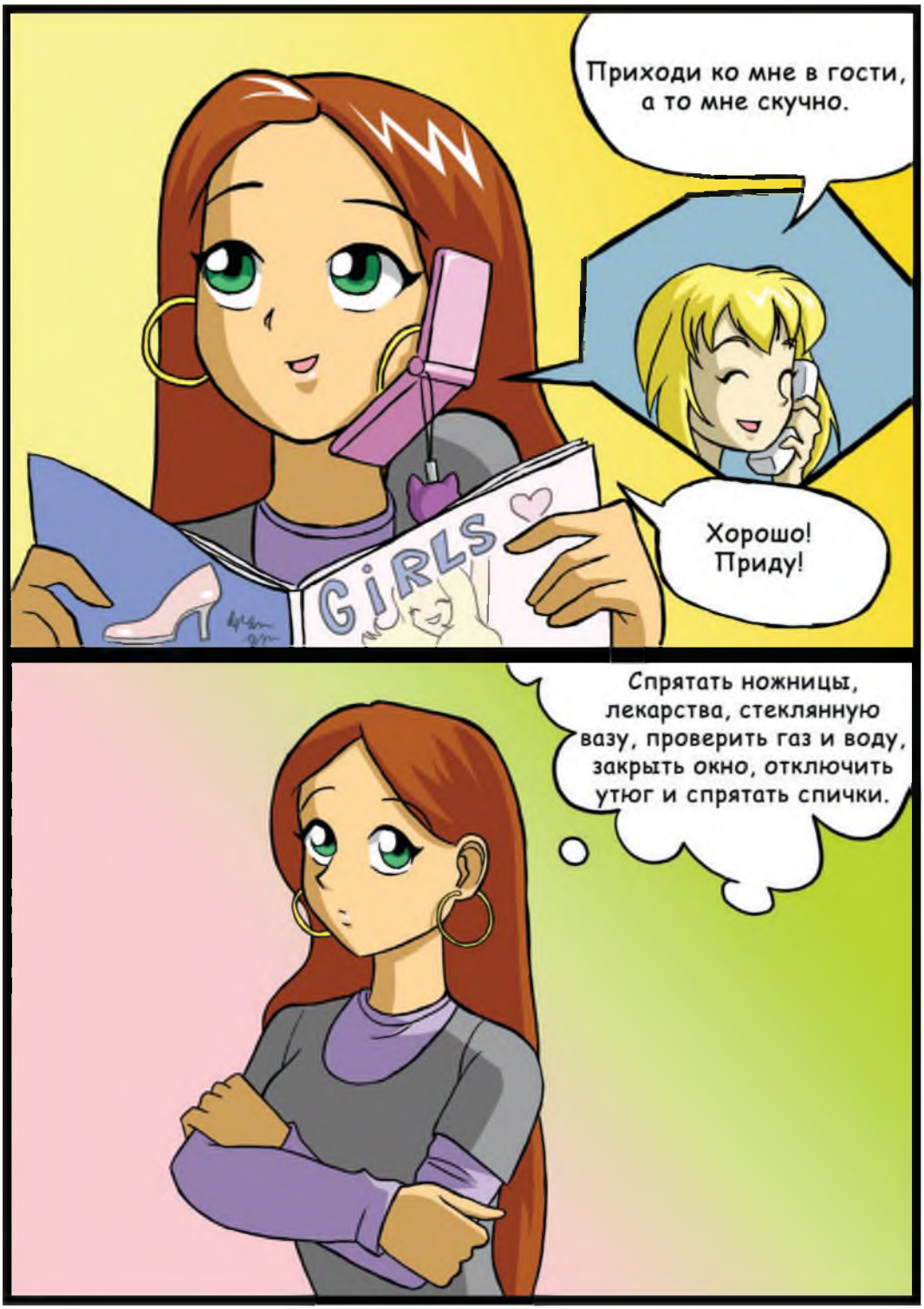
Приходи ко мне в гости, а то мне скучно.
Хорошо! Приду!
GIRLS
Спрятать ножницы, лекарства, стеклянную вазу, проверить газ и воду, закрыть окно, отключить утюг и спрятать спички.

Уберите все предметы, которыми может пораниться или навредить себе ребенок.

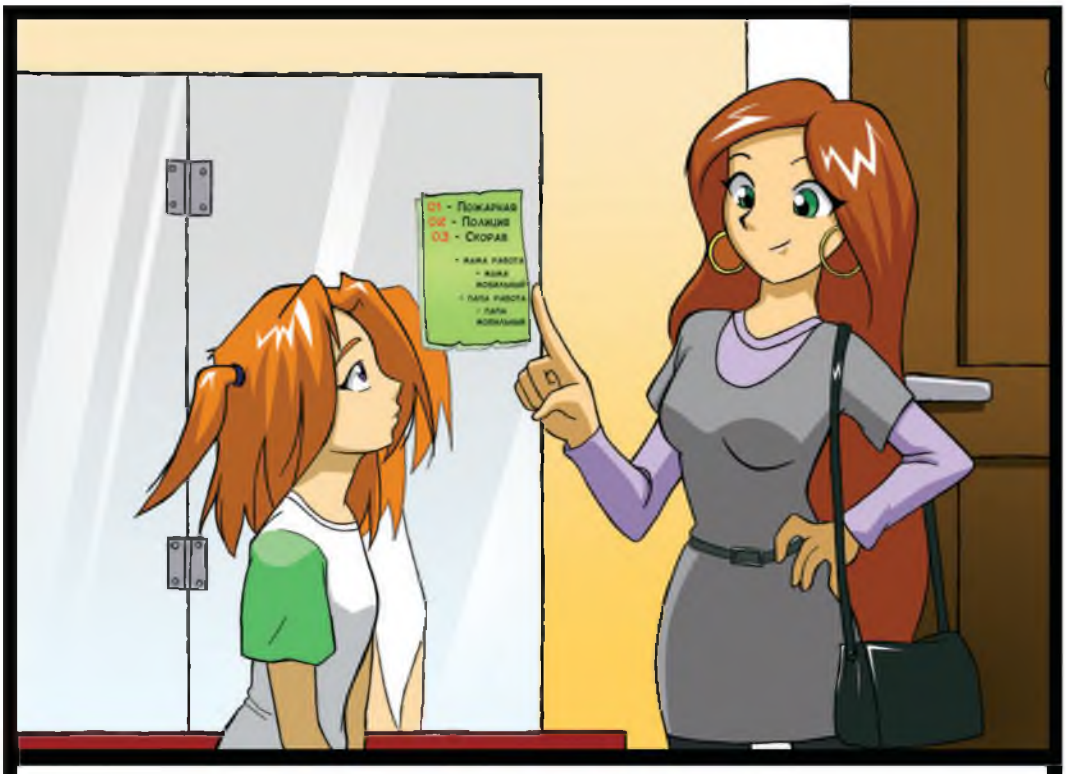

ЕСЛИ ЧТО-ТО ВДРУГ СЛУЧИЛОСЬ, ВЗРОСЛЫМ ПОЗВОНИ СКОРЕЙ!

РАССКАЖИ, ЧТО ПРОИСХОДИТ, – ТАК НАДЕЖНЕЙ И УМНЕЙ.

01 – ПОЖАРНАЯ
02 – ПОЛИЦИЯ
03 – СКОРАЯ

– МАМА (РАБОТА)
– МАМА (МОБИЛЬНЫЙ)
– ПАПА (РАБОТА)
– ПАПА (МОБИЛЬНЫЙ)

ЕСЛИ ДОМА ОЧЕНЬ СТРАШНО БЕЗ РОДИТЕЛЕЙ СИДЕТЬ, СВЕТ ВКЛЮЧИ ВО ВСЕЙ КВАРТИРЕ – ВЕСЕЛЕЕ ТАК ТЕРПЕТЬ.

Даже если дома нет никого из взрослых, никогда не говори об этом незнакомцу по телефону. Скажи, что папа или мама заняты и не могут сейчас подойти.

02
Полиция! Помогите! Парковая улица, дом 5, квартира 54! Кто-то пытается пробраться в квартиру!
Ваш звонок принят. Наряд выехал. Ждите!
На помощь! Подъезд 4, второй этаж!
Не дожидаясь полиции, выбегай на балкон или открывай окна и зови на помощь.

Если за дверью ты видишь посторонних или слышишь незнакомые голоса, – подожди, пока люди не уйдут с площадки.

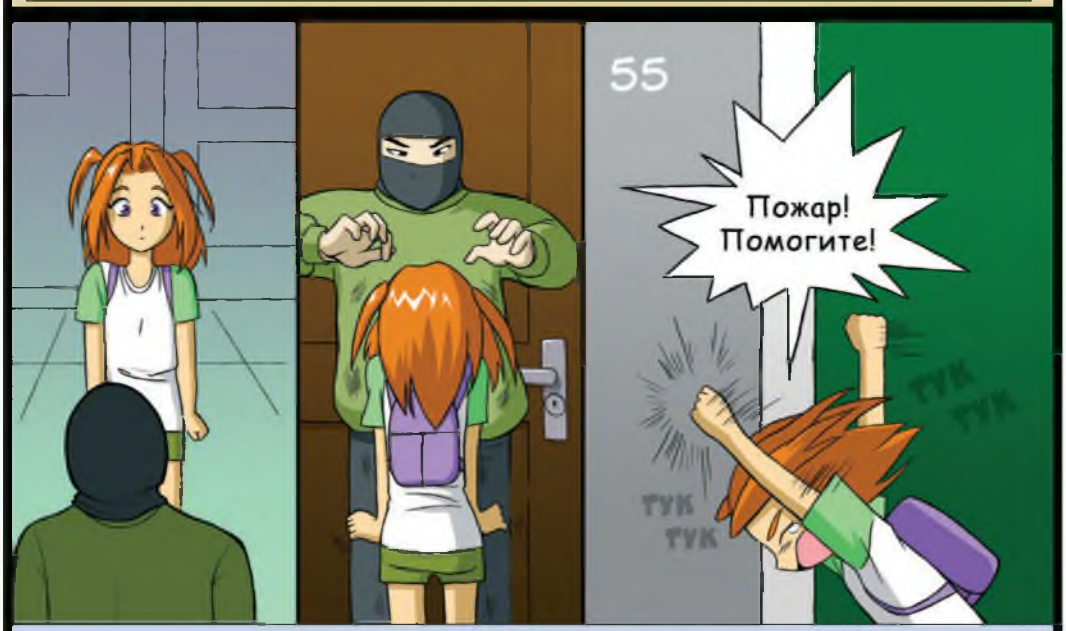

Если, выйдя из квартиры, ты увидел подозрительных людей, – вернись немедленно. Если незнакомец оказался за спиной, – повернись к нему лицом. Если он пытается напасть, стучи к соседям в дверь с криком: «Горим!» или: «Пожар!»

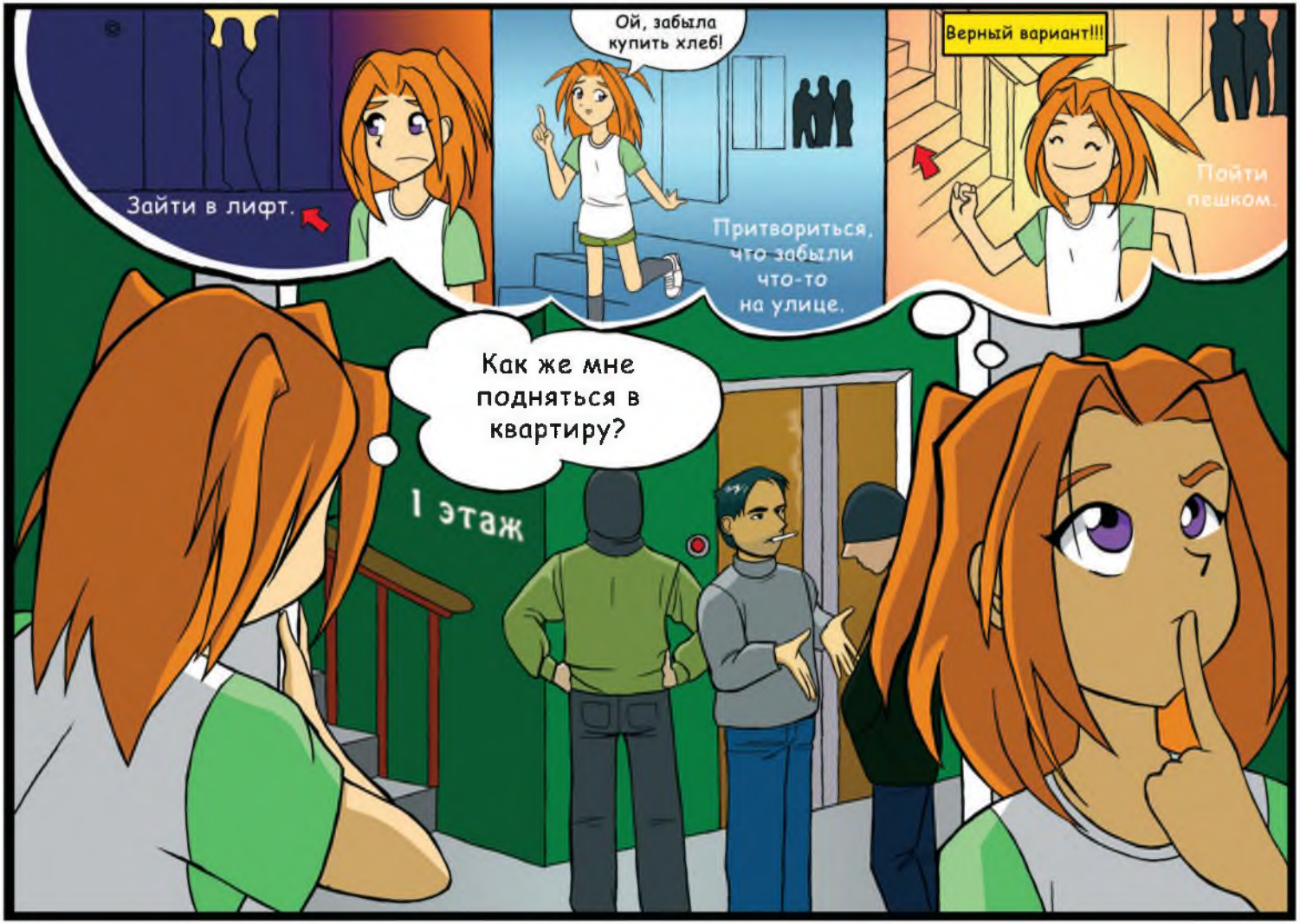
Зайти в лифт.
Ой, забыла купить хлеб!
Притвориться, что забыли что-то на улице.
Верный вариант!!!
Пойти пешком.
Как же мне подняться в квартиру?
1 этаж

Если представилась возможность бежать, не собирай одежду или сумку, убегай в чем есть. Если вдруг с собой оказался аэрозоль, – направь струю в лицо злоумышленника.

Помни: все люди, не являющиеся твоими родственниками, - посторонние для тебя, даже если они говорят, что знают твоих родителей или бывают у вас дома!
ЕСЛИ КТО-ТО УТВЕРЖДАЕТ, ЧТО РОДИТЕЛЕЙ ОН ЗНАЕТ, ДВЕРЬ ЕМУ НЕ ОТКРЫВАЙ, НИЧЕГО НЕ СООБЩАЙ!

Короткий, но малоосвещенный путь
Освещенный многолюдный, но длинный путь
Верный вариант!!!
Наглухо застегнуть куртку на груди.
Одернуть юбку.
Снять серьги и кольца и убрать их в карман или в сумку.
Я выхожу. Через полчаса буду дома.

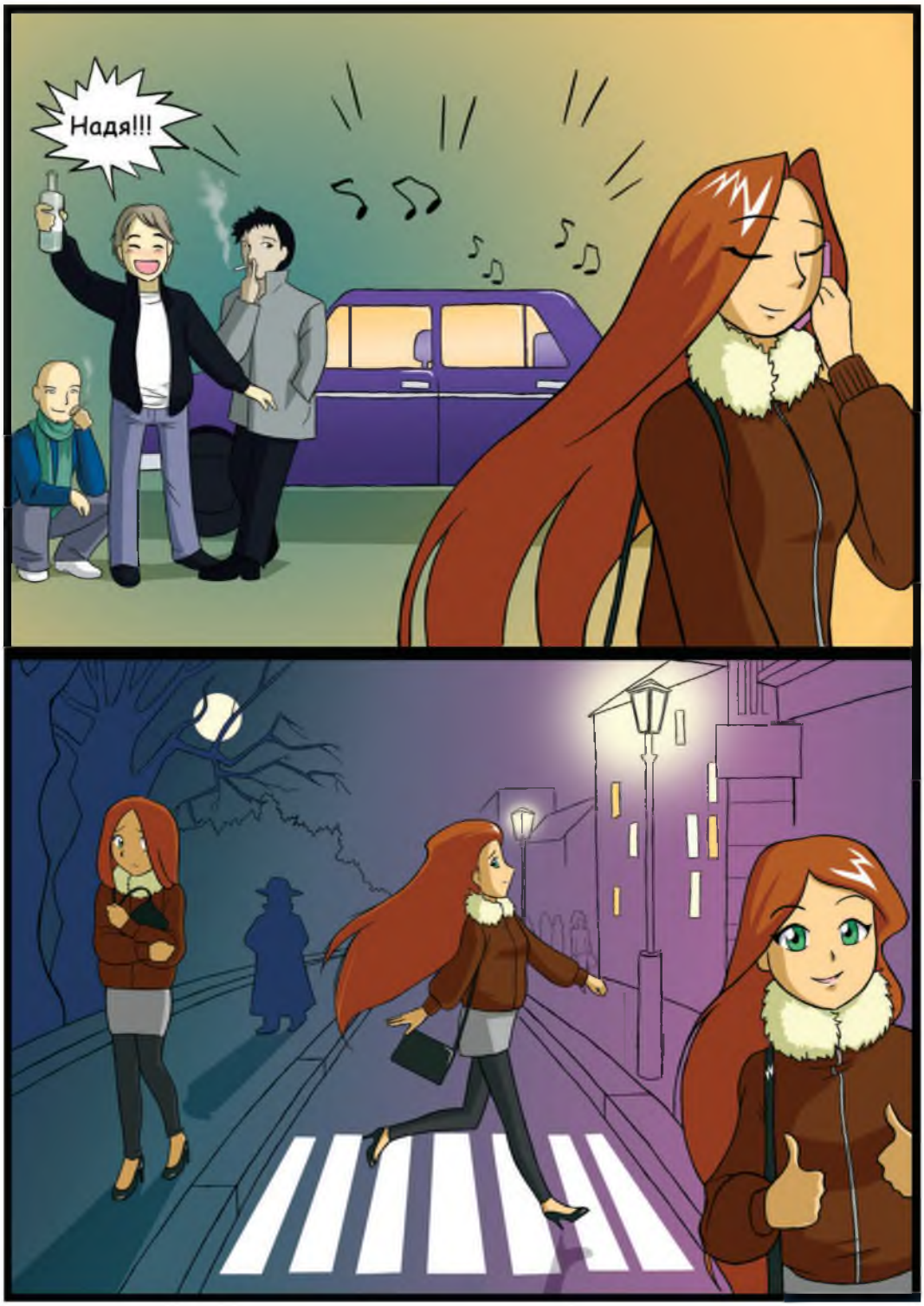
Надя!!!

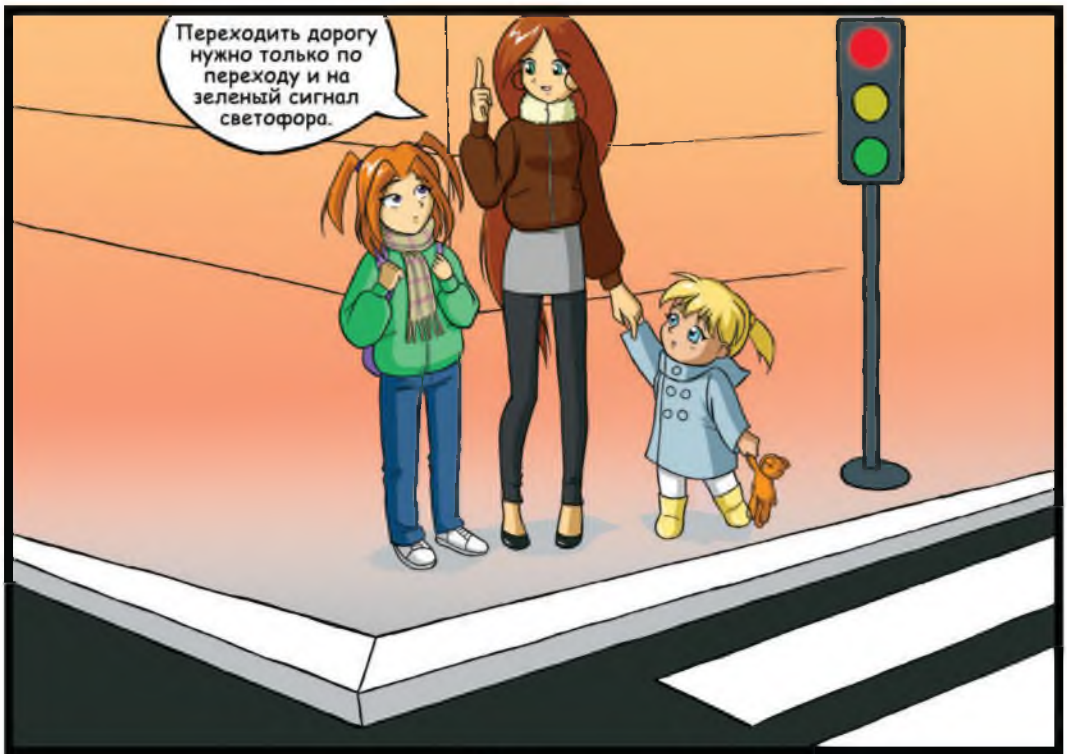
Переходить дорогу нужно только по переходу и на зеленый сигнал светофора.

А
ул. Парковая
Автобус и троллейбус нужно обходить только сзади, а трамвай - спереди. Не нужно пытаться влезть в переполненный автобус. Заходить нужно только в передние двери и стараться сесть ближе к водителю. Прислоняться к дверям нельзя! А если случайно довелось проехать нужную остановку, надо обратиться к водителю или, если дело происходит в метро, к полицейскому. То же самое необходимо сделать, если найдешь в транспорте бесхозные вещи. Но ни в коем случае не трогай их!

МНОГО МУДРЫХ
И ПОЛЕЗНЫХ
ПРАВИЛ ЕСТЬ
НА СВЕТЕ,
ЧТОБЫ
НЕ ПОПАСТЬ
В БЕДУ,
ИХ ДОЛЖНЫ
УСВОИТЬ ДЕТИ!

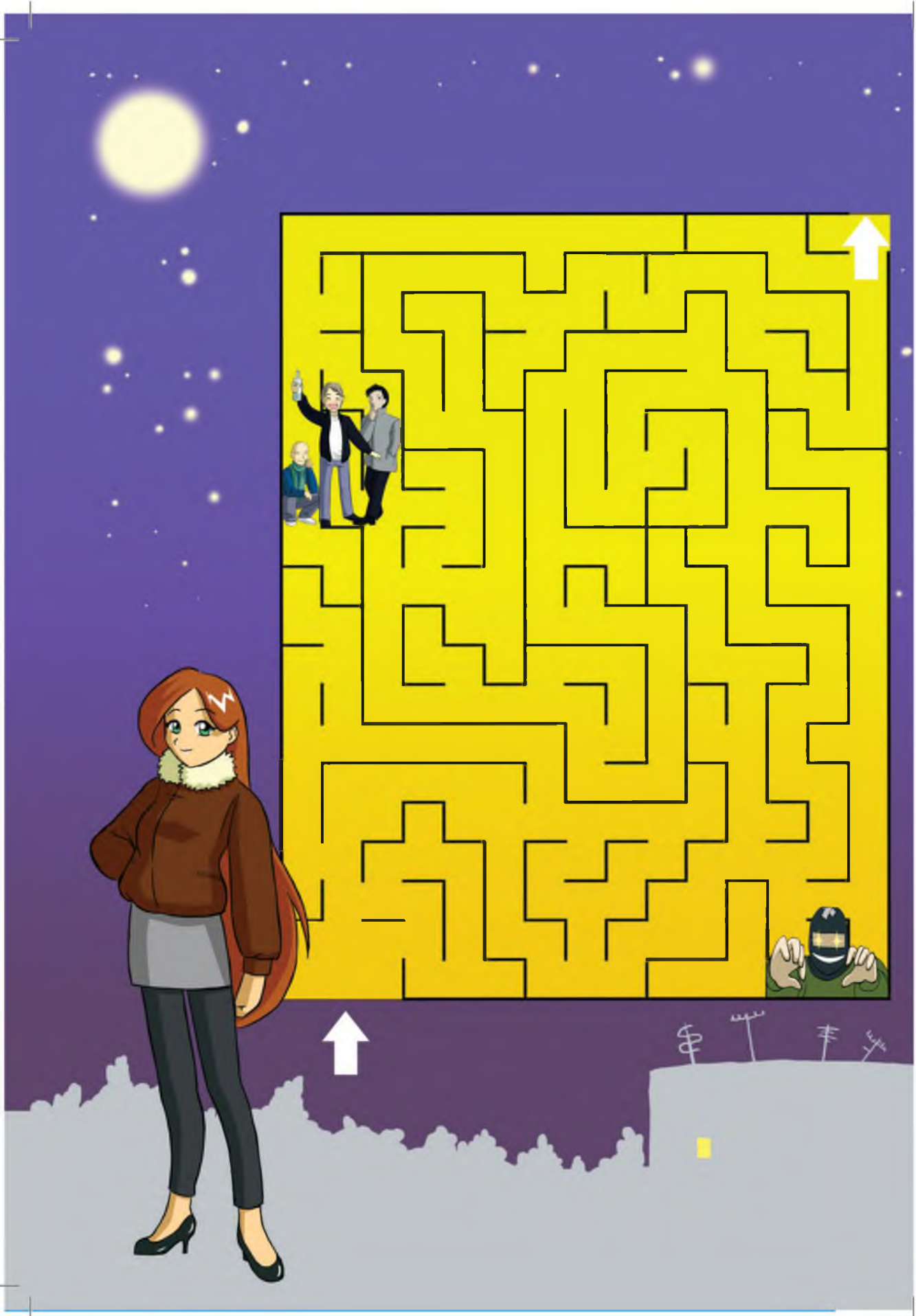

НАЙДИ 10 ОТЛИЧИЙ

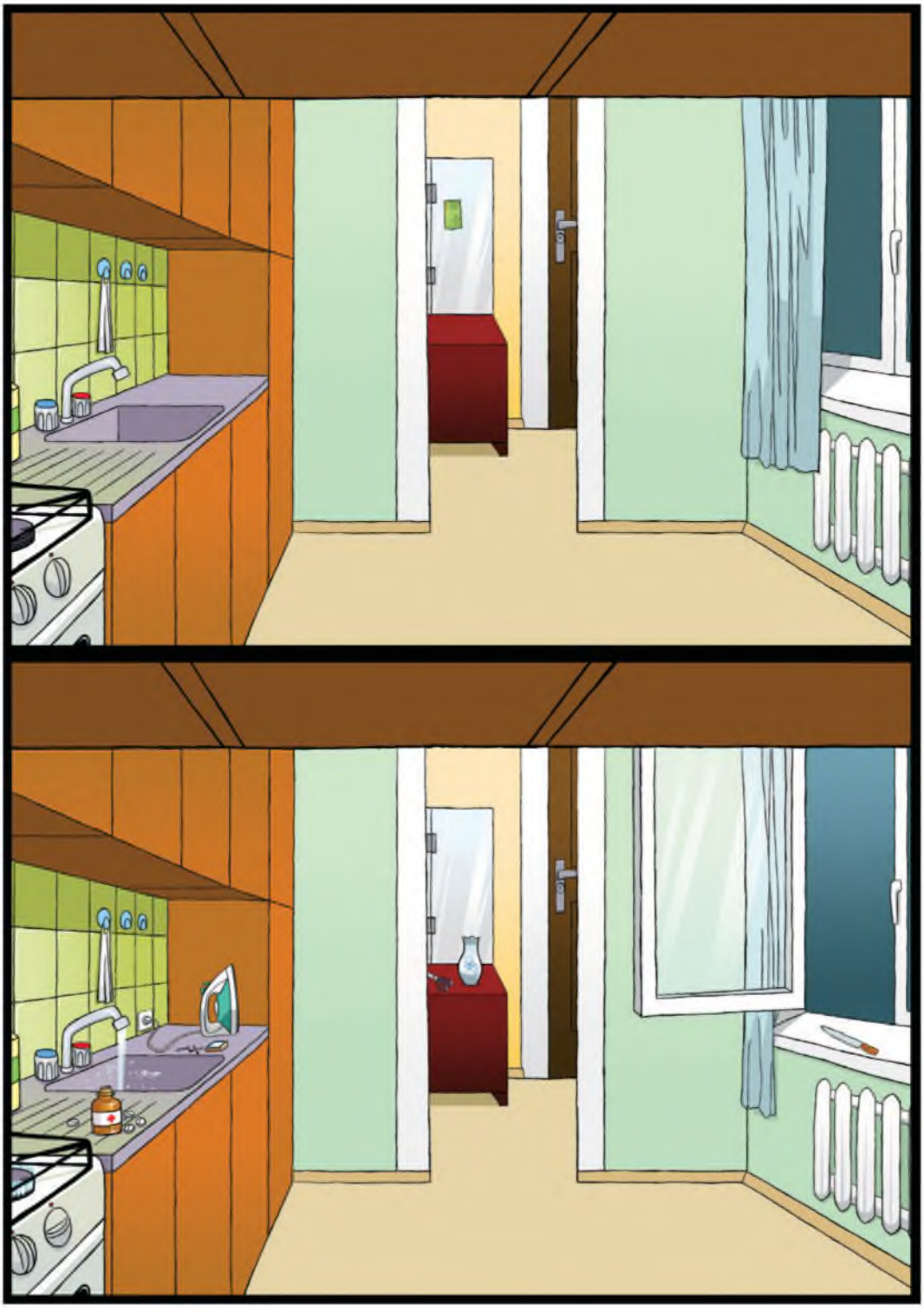

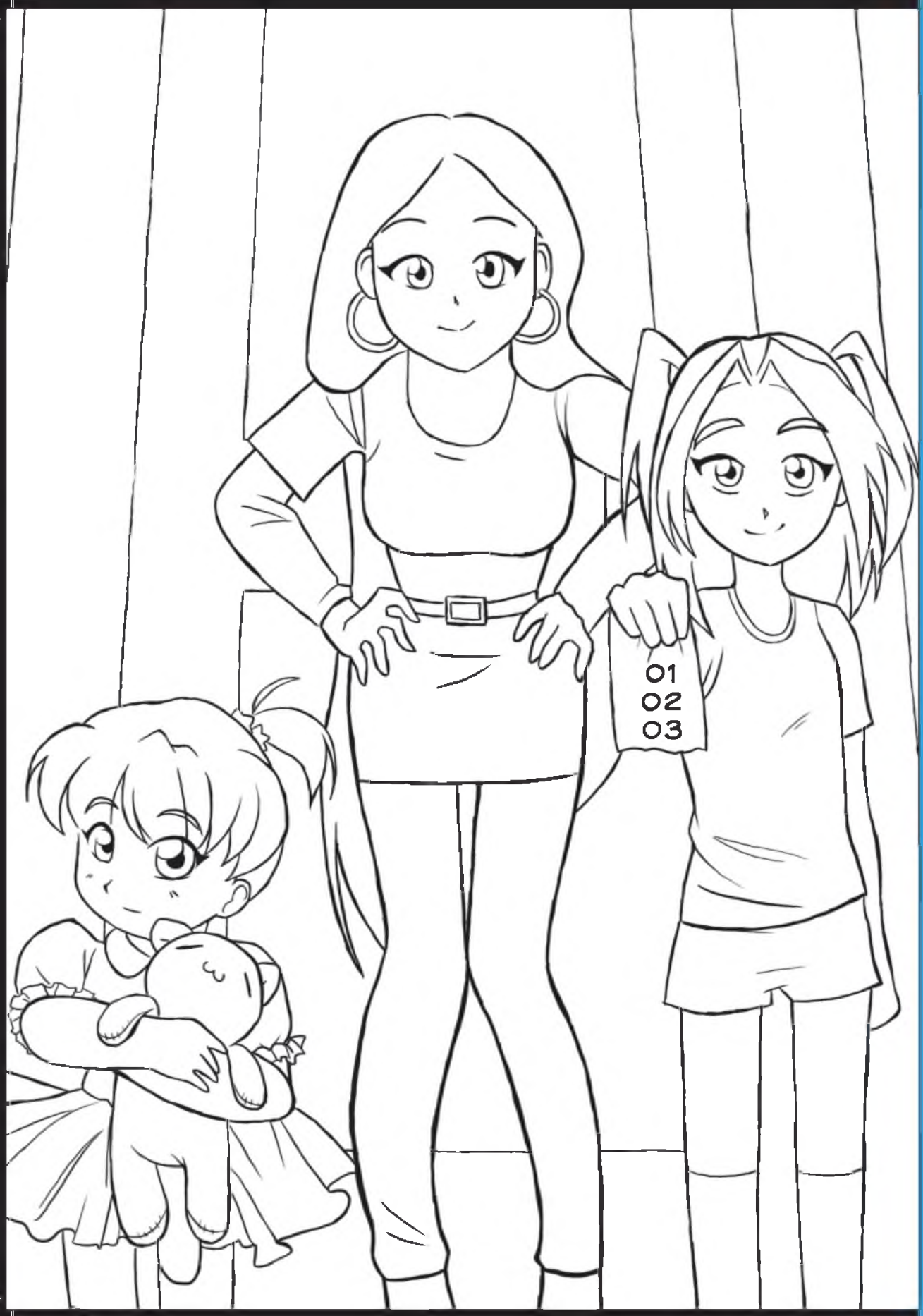
01
02
03